



Tierheim Laage
Pinnower Chaussee 3
18299 Laage

Liebe Adoptanten,

warum stellen wir Ihnen all diese Fragen?

Unser Verein Neue Chancen für Tiere in Not e.V. hat sich zum Ziel gesetzt, Hunden und Katzen zu helfen. Wir versorgen die Tiere, bis wir ein geeignetes Zuhause für sie gefunden haben. Sie interessieren sich nun für die Adoption eines unserer Tiere.

Das Wohl unserer Tiere liegt uns sehr am Herzen, deshalb bitten wir Sie, diesen Bogen auszufüllen. So können wir uns ein besseres Bild von Ihnen machen. Wir möchten Ihnen mit unseren Fragen nicht zu nahe treten. Vielleicht kann die eine oder andere Frage auch ein Denkanstoß für Sie selbst sein. Es könnte unter Umständen auch einige Punkte geben, die Sie bisher selbst noch gar nicht bedacht haben, die aber für die Aufnahme eines Tieres in Ihrer Familie sehr wichtig sein können.

Ein Tier in eine Familie aufzunehmen, bedeutet Verantwortung für ein Lebewesen zu übernehmen und das für hoffentlich viele Jahre. Der Hund oder die Katze soll zum Familienmitglied werden. Für viele Menschen sind ihre Tiere auch die besten Freunde. So eine wichtige Entscheidung sollte man also nicht aus einer Laune heraus treffen. Vieles sollte gut überlegt und abgewogen werden. Wir würden den Tieren gerne ersparen, dass sie nach kurzer Zeit wieder abgegeben werden. Für ein Tier bedeutet das oft Schmerz und Vertrauensverlust, was auch eine weitere Vermittlung häufig erschwert.

Wir würden uns freuen, wenn wir Sie bei der Suche nach Ihrem passenden Familienmitglied unterstützen können. Bitte beantworten Sie alle Fragen auf den nächsten Seiten ehrlich und gewissenhaft und bedenken Sie, dass das Ausfüllen dieser Selbstauskunft keine automatische Reservierung des von Ihnen gewünschten Tieres ist. Falsche Angaben können zur Auflösung des Tierüberlassungsvertrags führen.

Tierheim Laage
Pinnower Chaussee 3
18299 Laage

Tel.: 0151 44 95 78 23
E-Mail: info@tierheimlaage.de
Webseite: tierheimlaage.de

Amtsgericht Rostock
Vereinsregisternummer: 1869
Steuer-Nr.: 081/141/09127

Spendenkonto
Neue Chancen für Tiere in Not e.V.
Ostseesparkasse Rostock
IBAN: DE10 1305 0000 0265 002427
BIC: NOLADE21ROS

Spenden über Paypal
info@tierheimlaage.de

 [@tierheimlaage](https://www.instagram.com/tierheimlaage)

 [Tierheim Laage](https://www.facebook.com/Tierheim-Laage)

SELBSTAUSKUNFT

Name des Tieres _____

Hund Katze

Angaben zum Interessenten

Name, Vorname	
Adresse	
Telefonnummer	
E-Mail	
Geburtsdatum	
Wie viele Personen leben bei Ihnen und wie alt sind diese?	
Wie wohnen Sie?	<input type="checkbox"/> Miete <input type="checkbox"/> Eigentum <input type="checkbox"/> Haus <input type="checkbox"/> Wohnung, Etage _____ <input type="checkbox"/> ebenerdig <input type="checkbox"/> Anzahl Treppen _____
Fahrstuhl?	<input type="checkbox"/> ja <input type="checkbox"/> nein
Lage:	<input type="checkbox"/> Stadt <input type="checkbox"/> Stadtrand <input type="checkbox"/> Dorf
Kurze Beschreibung (z.B. ruhige Lage, viel Verkehr usw.)	
Bei Wohnung: Wie viele Parteien befinden sich im Haus?	
Wie viel Quadratmeter Wohnfläche hat das Haus/die Wohnung?	
Haben Sie einen Garten?	<input type="checkbox"/> ja <input type="checkbox"/> nein
Wenn Sie einen Garten besitzen: Ist der Garten eingezäunt?	<input type="checkbox"/> ja, Höhe _____ m <input type="checkbox"/> nein
Haben Sie einen Balkon?	<input type="checkbox"/> ja, Größe _____ m ² <input type="checkbox"/> nein <input type="checkbox"/> mit Sicherheitsnetz

Tierheim Laage
Pinnower Chaussee 3
18299 Laage

Tel.: 0151 44 95 78 23
E-Mail: info@tierheimlaage.de
Webseite: tierheimlaage.de

Amtsgericht Rostock
Vereinsregisternummer: 1869
Steuer-Nr.: 081/141/091

Spendenkonto
Neue Chancen für Tiere in Not e.V.
Ostseesparkasse Rostock
IBAN: DE10 1305 0000 0265 002427
BIC: NOLADE21ROS

Spenden über Paypal
info@tierheimlaage.de

 @tierheimlaage

 Tierheim Laage

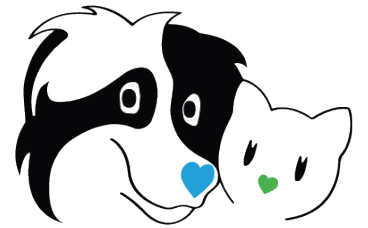

Tierheim Laage

Wenn Sie zur Miete wohnen: Ist Ihr Vermieter mit der Tierhaltung einverstanden?	<input type="checkbox"/> ja <input type="checkbox"/> nein
Liegt die schriftliche Genehmigung des Vermieters vor?	<input type="checkbox"/> ja <input type="checkbox"/> nein <input type="checkbox"/> nur mündlich
Sind alle Familienmitglieder mit dem Tier einverstanden?	<input type="checkbox"/> ja <input type="checkbox"/> nein
Sind Allergien bekannt?	<input type="checkbox"/> ja, welche? _____ <input type="checkbox"/> nein
Sind Sie berufstätig?	<input type="checkbox"/> ja <input type="checkbox"/> nein
Wie lange wird das Tier täglich alleine sein?	von ___ bis ___ Uhr ca. ___ Stunden
Haben Sie bereits Hunde- oder Katzenerfahrung?	<input type="checkbox"/> ja <input type="checkbox"/> nein
Wenn Sie Erfahrung mitbringen: Kurze Beschreibung (z.B. Zeitspanne, Angsthunde, Rasse, scheue Katzen usw.)	
Können Sie im Fall einer Erkrankung das Tier anderweitig unterbringen?	<input type="checkbox"/> ja, wo? _____ <input type="checkbox"/> nein
Was passiert, wenn etwas Unvorhergesehenes eintreten sollte? Z.B. wenn Sie Ihren Beruf wieder ganztags nachgehen müssen? Wäre das Tier dann auch gut versorgt?	<input type="checkbox"/> ja, wo? _____ <input type="checkbox"/> nein
Können Sie die künftigen Kosten, die die Anschaffung eines Tieres mit sich bringt, tragen? (Futter, Steuer, Arzt, Versicherung, Hundeschule, Zubehör)	<input type="checkbox"/> ja <input type="checkbox"/> nein
Wo soll das Tier ständig untergebracht werden?	<input type="checkbox"/> Haus <input type="checkbox"/> Wohnung <input type="checkbox"/> Garten/Zwinger
Was passiert mit dem Tier, wenn Sie in den Urlaub fahren?	<input type="checkbox"/> kommt mit <input type="checkbox"/> Tierpension <input type="checkbox"/> Freunde/Bekannte <input type="checkbox"/> Anderes: _____
Können Sie sich ausreichend um das Tier kümmern? (Hunde: täglich mind. 2-3 Stunden Auslauf, Fellpflege, Hundeschule, Kuschneln, Spielen Katzen: Spielen, Fellpflege, Reinigen der Katzentoilette, Kuschneln)	<input type="checkbox"/> ja <input type="checkbox"/> nein, warum nicht? _____

Tierheim Laage
Pinnower Chaussee 3
18299 Laage

Tel.: 0151 44 95 78 23
E-Mail: info@tierheimlaage.de
Webseite: tierheimlaage.de

Amtsgericht Rostock
Verinsregisternummer: 1869
Steuer-Nr.: 081/141/091

Spendenkonto
Neue Chancen für Tiere in Not e.V.
Ostseesparkasse Rostock
IBAN: DE10 1305 0000 0265 002427
BIC: NOLADE21ROS

Spenden über Paypal
info@tierheimlaage.de

@tierheimlaage

Tierheim Laage

